

# Der Übertritt an die weiterführenden Schulen



Herzlich Willkommen zum  
digitalen Informationsabend  
für Eltern der 4. Jahrgangsstufe

25.11.2021



## 5. Jgst. Realschule

auf Elternwunsch

**Probeunterricht in D und M  
an der Realschule**  
Noten in den Prüfungen  
4 und 4

## 5. Jgst. Gymnasium

auf Elternwunsch

**Probeunterricht in D und M  
am Gymnasium**  
Noten in den Prüfungen  
4 und 4

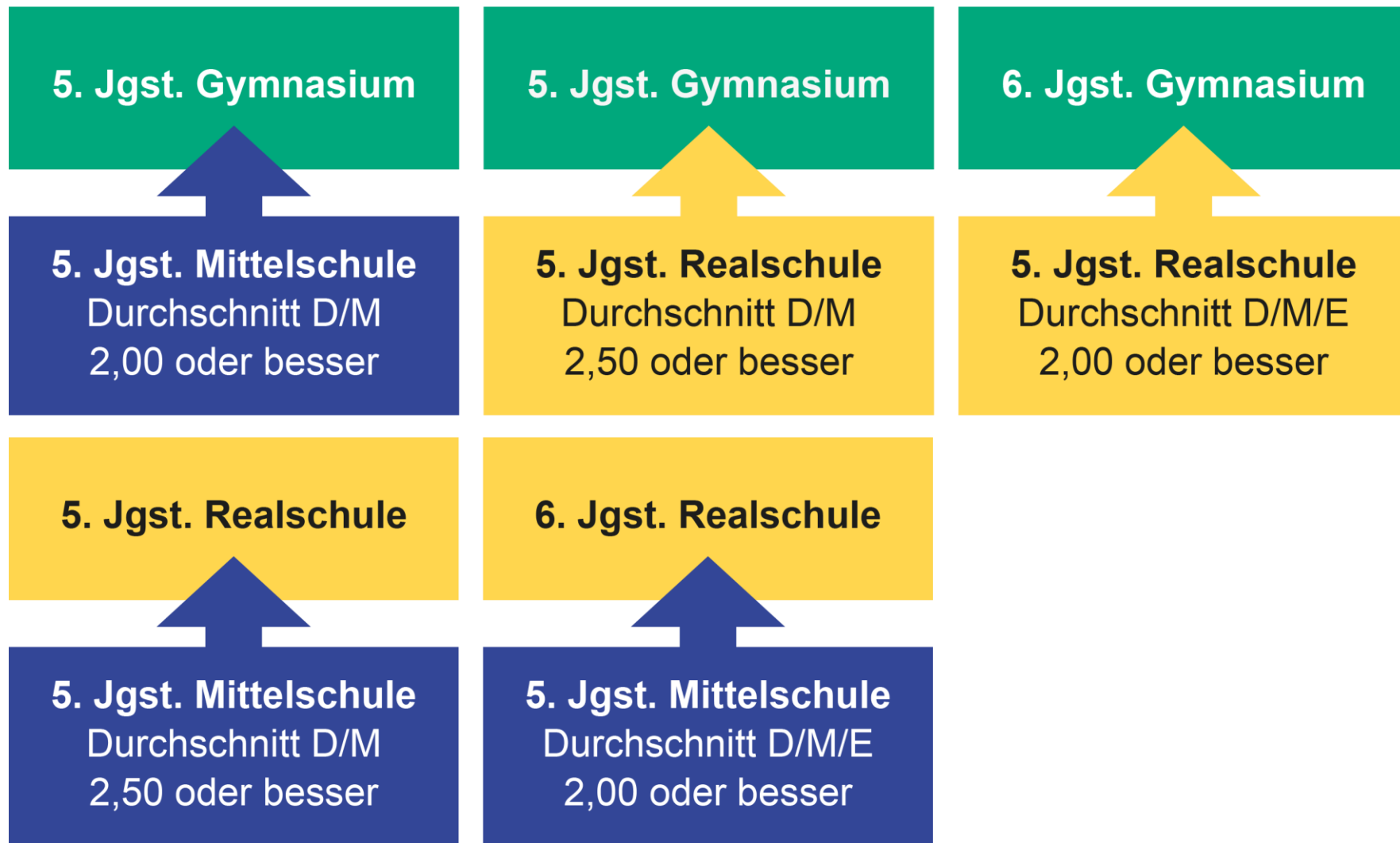

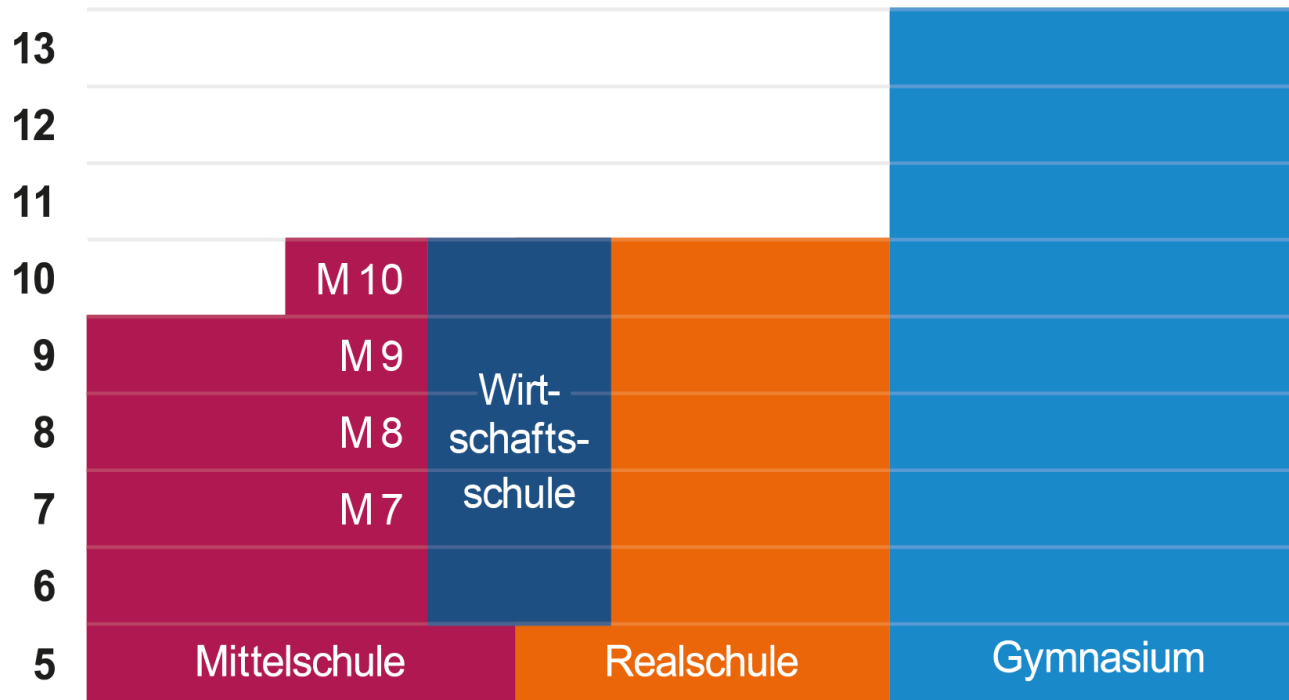

- grundlegende Allgemeinbildung als Basis für lebenslanges Weiterlernen
- praxisorientierte Kompetenzen
- berufliche Orientierung und Hinführung zu beruflicher Ausbildung

- fundierte Allgemeinbildung
- theoretische und praktische Kompetenzen  
im Hinblick auf
  - berufliche Ausbildung
  - schulische Weiterbildung (z.B. FOS/BOS)

- vertiefte theoretische Allgemeinbildung
- Fähigkeit wissenschaftlichen Arbeitens
- Berufs- und Studienorientierung



- Interesse und Freude am praktischen Tun
- individuell angepasstes Lernvolumen
- **Klassenlehrerprinzip:**  
Begleitung des Lernens und Übens bei individuell angemessener Zeit
- anschauliches Denken mit Blick auf praktische Ausrichtung
- begleitetes und zunehmend selbstständiges Lernen und Üben
- Entwicklung kommunikativer, sozialer und persönlicher Kompetenzen

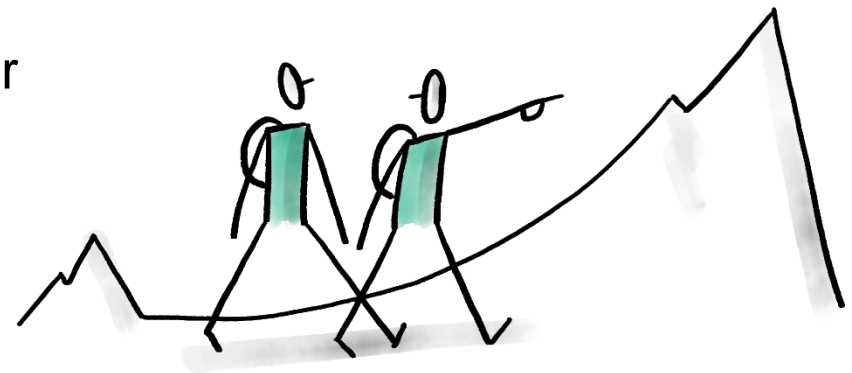

- Interesse an Theorie und deren praktischer Umsetzung
- erhöhtes Lernvolumen
- **Fachlehrerprinzip:**  
erhöhtes Lerntempo unter Berücksichtigung individueller Fähigkeiten
- Hinführung zu abstraktem Denken auf Basis anschaulichen Denkens
- zunehmend selbstständiges Lernen und Üben
- Entwicklung von Kompetenzen in Informations- und Kommunikationstechniken

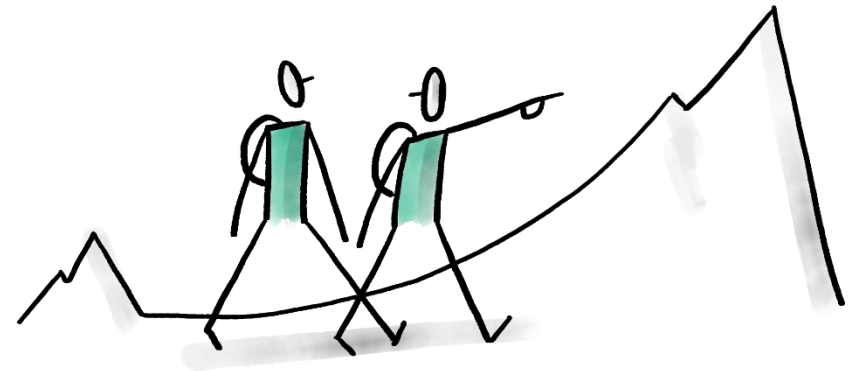

- breites theoretisches Interesse
- hohes Lernvolumen
- **Fachlehrerprinzip:**  
hohes Lerntempo mit individuellen Förderungsmöglichkeiten
- zunehmend abstraktes Denken
- zunehmend selbstständiges Lernen, Üben und Vertiefen
- erhöhtes Niveau in der ersten Fremdsprache  
und Erlernen einer zweiten Fremdsprache

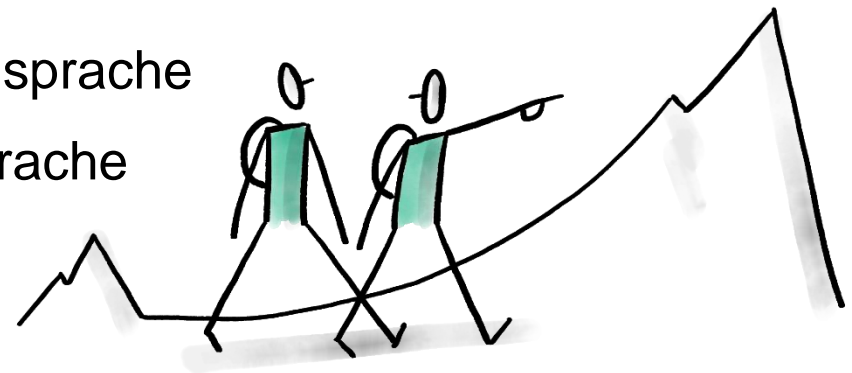

# Zweige und Ausbildungsrichtungen an der Mittelschule

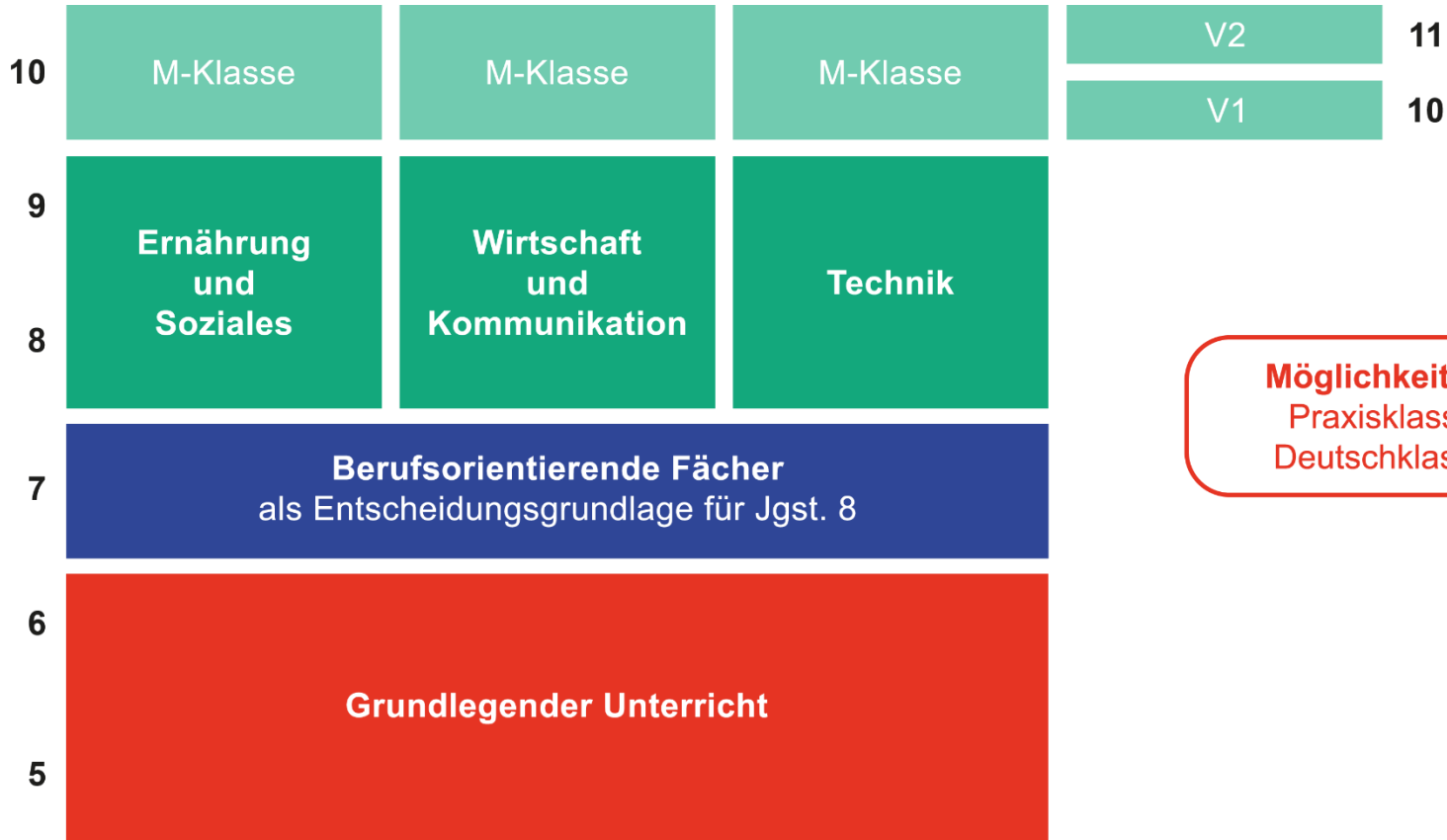

**Möglichkeiten:**  
Praxisklasse  
Deutschklasse

# Zweige und Ausbildungsrichtungen an der Realschule

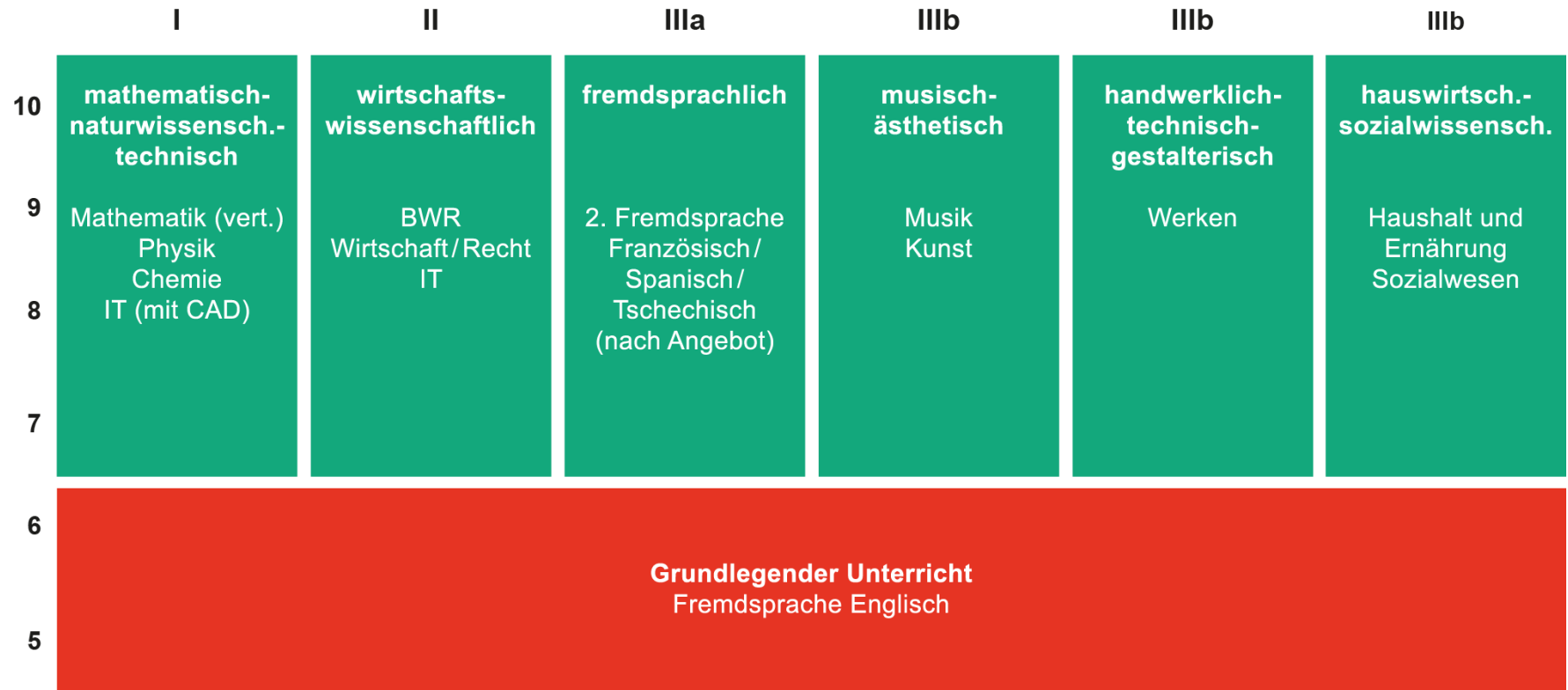

# Zweige und Ausbildungsrichtungen am Gymnasium

	HG	SG	NTG	MuG	WWG	SWG
11						
10	<b>3. Fremd- sprache</b>	<b>3. Fremd- sprache</b>	<b>Natur- wissenschaft</b>	<b>Musische Fächer</b>	<b>Gesellschafts- wissenschaft</b>	<b>Gesellschafts- wissenschaft</b>
9	Griechisch	Französisch / Italienisch / Spanisch (nach Angebot)	Chemie Physik Informatik	Musik Instrumental- unterricht Kunst	Wirtschaft und Recht Wirtschaftsinfo	Politik und Gesellschaft Sozialpraxis
8						
7	<b>2. Fremdsprache</b> Latein/Englisch/Französisch					
6						
5	<b>1. Fremdsprache</b> Englisch/Latein					

13	Allgemeine Hochschulreife
12	
11	
10	Mittlerer Schulabschluss
9	Erfolgreicher Abschluss der Mittelschule
8	
7	
6	
5	

**Qualifizierender Abschluss  
der Mittelschule:  
nur an der Mittelschule möglich**

**Höherer Berufsabschluss  
(und Hochschulzugang)**

**Allgemeine und  
fachgebundene Hochschulreife/  
Fachhochschulreife**



**Ausbildungsberuf (Mittlerer Schulabschluss möglich)**

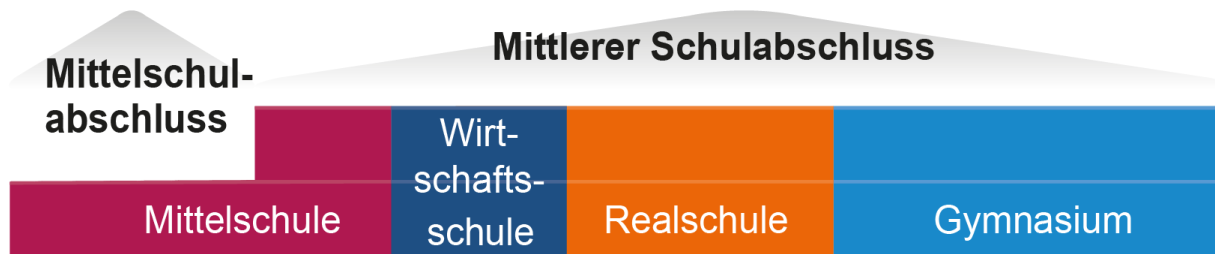
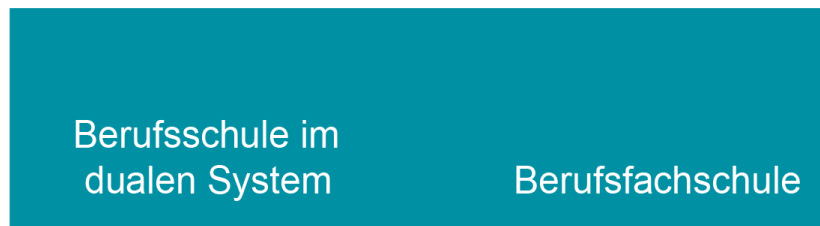



## Übertrittszeugnis

Am ersten Unterrichtstag des Monats Mai erhalten **alle** Schülerinnen und Schüler der Jahrgangsstufe 4 ein Übertrittszeugnis.

Für das Schuljahr 2021/2022 ist dies der **2. Mai 2022**.

## Probeunterricht

Der Probeunterricht (soweit ein solcher erforderlich ist)

findet vom **17. bis 19. Mai 2022** statt.

	<b>Tag der offenen Tür</b>	<b>Informationsabend</b>
Anne-Frank-Gymnasium	22.02.22	24.02.22
Korbinian-Aigner-Gymnasium	22.02.22	17.03.22
Mädchenrealschule Hl. Blut	26.03.22	08.03.22
Herzog Tassilo Realschule	<i>noch unbekannt</i>	10.03.22
Realschule Oberding	<i>noch unbekannt</i>	<i>noch unbekannt</i>

## Ansprechpartner:

→ **Klassenlehrkraft** an der Grundschule



<b>Beratungslehrkraft</b> für <b>GS Oberding/</b> <b>GS Eitting</b>	<b>Übertrittscoach</b> MS Oberding	<b>Übertrittscoach</b> MS Erding	<b>Übertrittscoach</b> RS	<b>Übertrittscoach</b> GYM
<b>Friederike Bergmann</b>	<b>Sabine Riedl</b>	<b>Christine Scherer</b>	<b>Natalie Beham</b> RS Oberding	<b>Anke Deutinger</b> KAG
<b>Tel.:</b> <b>08122 / 9619977</b>	<b>Tel.:</b> <b>0177/5432995</b>	<b>Tel.:</b> <b>08122 / 9619977</b>		
Telefonsprechzeit: Mo, 13:30h – 14:30h		Telefonsprechzeit: Fr, 11h – 12h		

Beratungslehrer Berufsschule:  
Beratungslehrer FOS/BOS:

Konrad Franz, [franz.konrad@bs-ed.de](mailto:franz.konrad@bs-ed.de), Tel. 08122 / 95435 0  
Bernhard Schuster, [bernhard.schuster@fosbos-erding.de](mailto:bernhard.schuster@fosbos-erding.de), 08122 / 880 949 106

**Wir wünschen Ihnen allen  
eine gute Entscheidung  
für die weitere Schullaufbahn  
Ihres Kindes!**

